Kommunikationsplanung pharmaSuisse 2018

Stand: 09.03.2018/KOM

Informationen zur Materialbestellung | Material-Versand | Aushang erwünscht | Aushang empfohlen
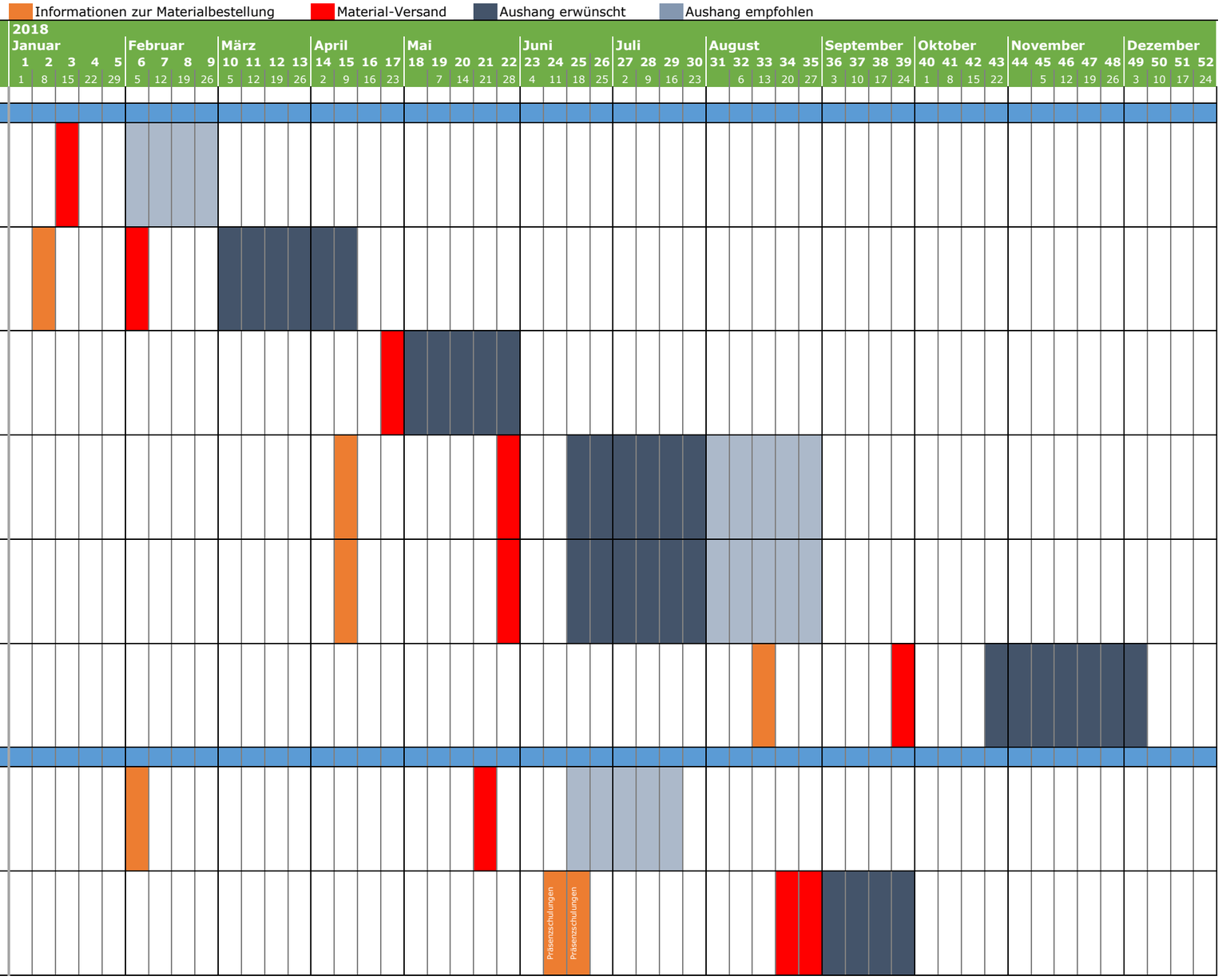
Kanal/Massnahme	Sujet	Kontakt
Kampagnen von pharmaSuisse		
Impfen: Zecken		pharmaSuisse Tom Glanzmann tom.glanzmann@pharmaSuisse.org 031 978 58 27
Darmkrebsvorsorge: Refresher		pharmaSuisse Tom Glanzmann tom.glanzmann@pharmaSuisse.org 031 978 58 27
Unterschriftensammlung Eidgenössische Volksinitiative «JA zum Schutz der Kinder und Jugendlichen vor Tabakwerbung»		pharmaSuisse Stephanie Balliana stephanie.balliana@pharmaSuisse.org 031 978 58 27
Dachkampagne inkl. Videos		pharmaSuisse Tom Glanzmann tom.glanzmann@pharmaSuisse.org 031 978 58 27
Jubiläumsmassnahmen fürs Publikum: - Kinderbüchlein Benny Blu (Was ist eine Apotheke?) - Experimentierset für kleine und grosse Kinder		pharmaSuisse Katrin Haldemann katrin.haldemann@pharmaSuisse.org 031 978 58 27
Impfen: Grippe inkl. Nationaler Grippeimpftag vom 09.11.2018 (Spezialsujet)		pharmaSuisse Tom Glanzmann tom.glanzmann@pharmaSuisse.org 031 978 58 27
Kampagnen in Zusammenarbeit mit Partnern		
Medikamente am Steuer (bfu-Kampagne)		bfu – Beratungsstelle für Unfallverhütung Nathalie Wirtner n.wirtner@bfu.ch 031 390 22 48
Magen-Darm-Kampagne (AVKZ)		Apothekerverband Kanton Zürich c/o STEIGER,PARTNER GMBH Markus Schleeweiss info@derdirektewegzurbesserung.ch 061 276 96 05